Vendesi Plurilocale da personalizzare, Libero Subito!

Località: Milano







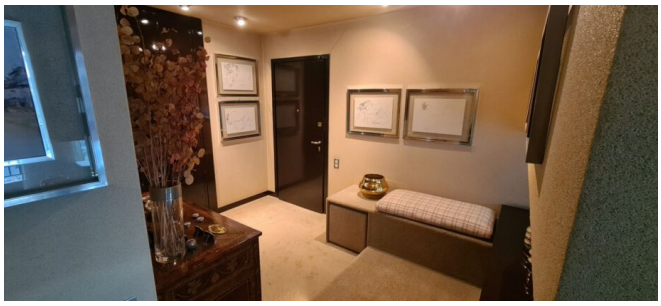

Tipologia: Plurilocale

Contratto: Vendita

Locali: 5

Piano: 2

Parcheggio: Nessuno

Anno di costruzione: 1965

Classe Energetica: In attesa di certificazione

Riferimento: pluriwash59

Descrizione

VIA WASHINGTON 59

Nella prestigiosa via Washington, in contesto signorile con giardino condominiale, servizio di portineria intera giornata e doppio ascensore, proponiamo in esclusiva appartamento plurilocale di 190 mq. così composto: doppio ingresso, due disimpegni giorno, soggiorno doppio con balcone,

cucina abitabile con balcone, 2 disimpegni notte, un corridoio, 5 camere da letto, di cui 3 con balcone, 3 bagni, ripostiglio. Completa la soluzione una comoda cantina di pertinenza.
All'interno del condominio troviamo anche posto moto e posto bici. L'immobile risulta essere molto luminoso in quanto gode di una tripla esposizione, affaccio interno ed esterno.
La soluzione risulta essere facilmente personalizzabile in base alle proprie esigenze. Nelle immediate vicinanze troviamo beni di prima necessità, banche, scuole e ristoranti. Sotto casa troviamo la fermata della linea 61 che con tre fermate collega direttamente alla linea Rossa MM1 WAGNER; inoltre a 300 metri troviamo la fermata della futura linea blu MM4 Washington/Bolivar.

LIBERO SUBITO E DA NON PERDERE!