# Vendesi open space

**Località:** Milano

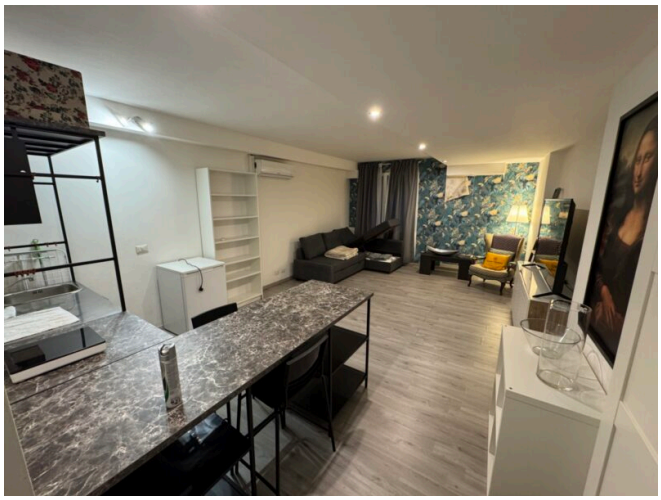



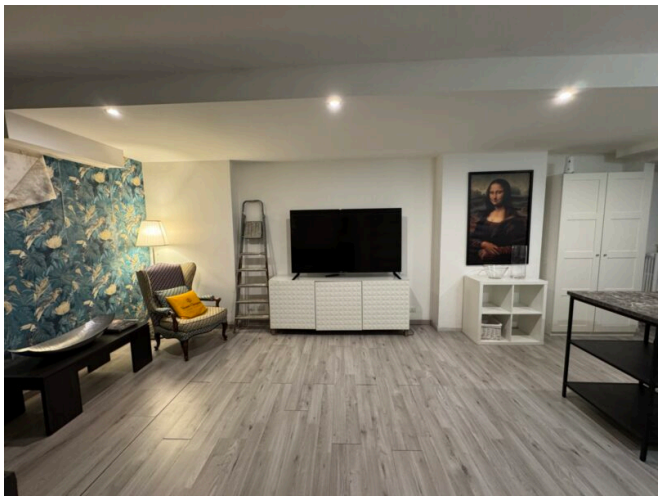




**Tipologia:** magazzino

**Contratto:** Vendita

**Locali:** 1

**Piano:** Piano Terra

**Parcheggio:** Nessuno

**Anno di costruzione:** 1960

**Riferimento:** magtesio

## Descrizione

Via Tesio – San Siro. Proponiamo in vendita in condominio signorile degli anni ’60 con portineria full time, piscina e giardino condominiale, open space di 42 mq posto al piano -1, destinazione d’uso C2 in ottime condizioni interne, attualmente adibito come locale hobby. L’immobile viene venduto completamente arredato. Dotato di aria condizionata ed impianto elettrico certificato. Libero subito!