Trilocale di Charme completamente ristrutturato

Località: Milano




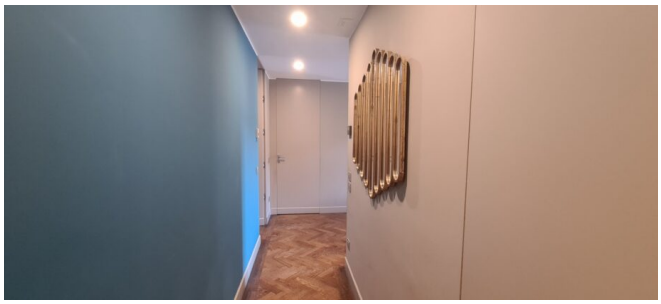

Tipologia: Trilocale
Contratto: Vendita
Locali: 3
Piano: 4
Parcheggio: Nessuno
Anno di costruzione: 1930
Classe Energetica: In attesa di certificazione
Riferimento: SEB

Descrizione

AD.ZE CITY LIFE

Via Sebastiano Del Piombo 6

Nella tranquilla e silenziosa Via Sebastiano Del Piombo in un contesto d’epoca degli anni ’30 completamente ristrutturato in tutte le sue parti, proponiamo affascinante appartamento trilocale posto al quarto piano con ascensore, così composto:
Ingresso su corridoio con guardaroba, ampia lavanderia con doppia finestrata, ampio soggiorno con balcone, cucina abitabile, camera da letto con bagno finestrato e vasca, camera matrimoniale con cabina armadio e bagno padronale finestrato con box doccia doppio. Completa la soluzione una cantina di pertinenza. L’immobile risulta essere molto luminoso in quanto gode di una doppia esposizione interna ed esterna.
L’appartamento è stato completamente ristrutturato con finiture di pregio. Infissi in legno doppio vetro, pavimentazione in legno resina, porta blindata.

SE STAI CERCANDO UNA CASA PRONTA DA ABITARE IN UNA ZONA TRANQUILLA E SERVITA NON FARTELA SFUGGIRE E CONTATTACI SUBITO!