Tre Locali da personalizzare con tripla esposizione

Località: Milano





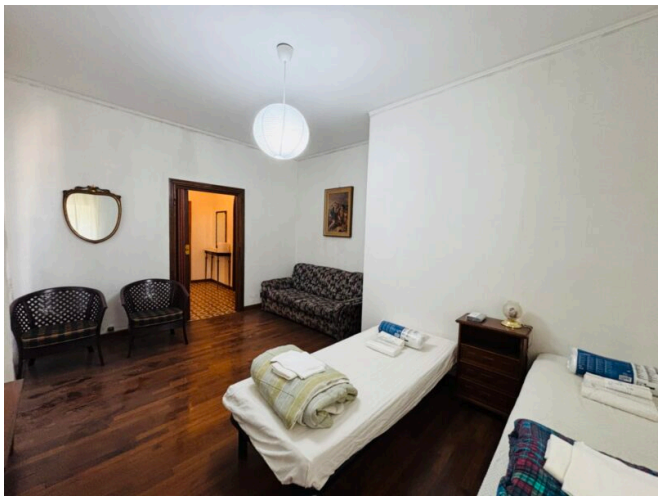



Tipologia: Trilocale
Contratto: Vendita
Locali: 3
Piano: 4
Parcheggio: Nessuno
Anno di costruzione: 1960
Classe Energetica: F
EPi: 125.23
Riferimento: 3locremb

Descrizione

Via Rembrandt. In contesto medio signorile degli anni 60’ in fase di ristrutturazione delle parti comuni e delle facciate con servizio di portineria part-time, precisamente a 500 mt dalla fermata della metropolitana M1 Gambara, proponiamo comodo e luminoso appartamento di 88 mq da personalizzare posto ad un piano alto con tripla esposizione. L’immobile è così composto: Ingresso, disimpegno, ampio soggiorno con balcone, cucina abitabile con balcone, disimpegno notte, camera matrimoniale e bagno con vasca. Completa la proprietà una cantina di pertinenza.

L’APPARTAMENTO SI PRESTA AD ESSERE TRASFORMATO IN UN TRE LOCALI CON DOPPI SERVIZI. Da Vedere!

NOTA INFORMATIVA: I render presenti nell’annuncio sono stati generati o elaborati mediante strumenti di intelligenza artificiale, esclusivamente a scopo illustrativo e promozionale, e rappresentano un’ipotesi di ristrutturazione e arredamento, non lo stato attuale dell’immobile. Ambienti, arredi e finiture rappresentati sono indicativi; gli interventi illustrati sono soggetti a verifica di fattibilità tecnica e alle eventuali autorizzazioni necessarie. I render non costituiscono impegno contrattuale, salvo espresso richiamo negli accordi tra le parti.