Panoramico tre locali di 95 mq ultimo piano

Località: Milano





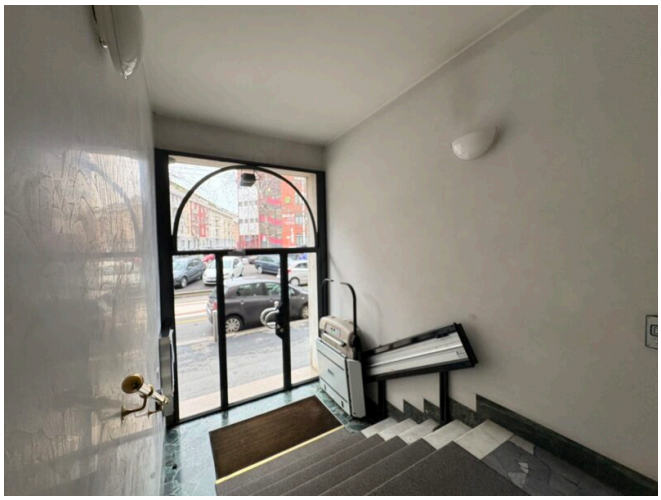



Tipologia: Trilocale

Contratto: Vendita

Locali: 3

Piano: 8

Parcheggio: Nessuno

Anno di costruzione: 1950

Classe Energetica: In attesa di certificazione

Riferimento: ostrilo

Descrizione

Via Osoppo, In posizione strategica vicino a tutti i servizi di prima necessità, proponiamo all’interno di un condominio anni 50’ con servizio di portineria part-time, luminoso e panoramico tre locali posto all’ottavo ed ultimo piano di 95 mq con ascensore ed è così composto: ingresso, ampio corridoio, cucina abitabile con balcone, bagno finestrato con doccia e vasca, camera con balcone, camera matrimoniale, ripostiglio e soggiorno. Finiture: infissi in alluminio doppio vetro, tapparelle in

pvc, zanzariere, porta blindata, porte interne bianche, videocitofono, parquet in rovere soggiorno e camera matrimoniale, ceramica pavimenti e rivestimenti bagno, pavimentazione in graniglia in tutti gli altri ambienti. Completa la proprietà un solaio di pertinenza. Da Vedere!