Panoramico Tre Locali con doppi servizi ristrutturato a nuovo

Località: Milano

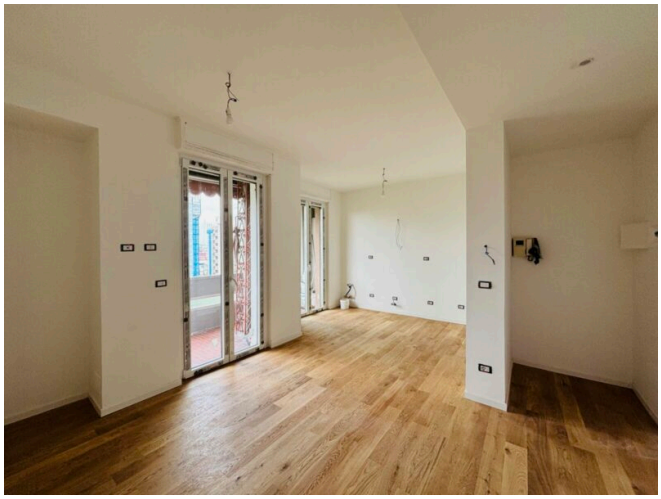







Tipologia: Trilocale

Contratto: Vendita

Locali: 3

Piano: 7

Parcheggio: Nessuno

Anno di costruzione: 1974

Classe Energetica: In attesa di certificazione

Riferimento: trilogrande

Descrizione

Via Sapri. A pochi passi dal passante ferroviario FS Certosa, proponiamo all’interno di un condominio del 1974 immerso nel verde, luminoso e panoramico tre locali di 85 mq posto al 7° piano con doppia esposizione completamente ristrutturato a nuovo. L’appartamento è composto da: ingresso, ampio soggiorno con cucina a vista e terrazzo loggiato di 15 mq, bagno finestrato con

doccia, ripostiglio, lavanderia, bagno di servizio con aspirazione forzata, cameretta ed infine camera matrimoniale. Completa la proprietà una cantina di pertinenza. Possibilità box auto. Da Vedere!