Panoramico Quattro Locali completamente ristrutturato

Località: Milano

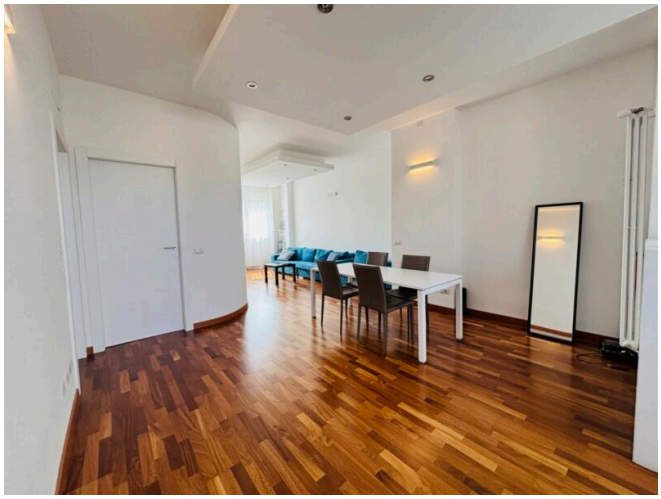

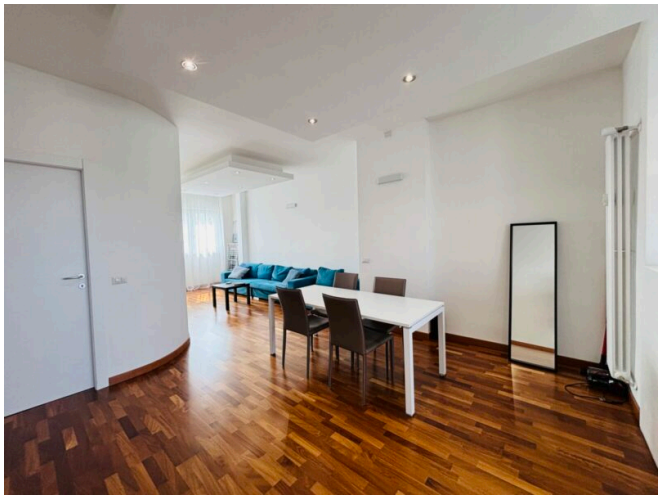





Tipologia: Quattro locali
Contratto: Vendita
Locali: 4
Piano: 5
Parcheggio: Box Singolo
Anno di costruzione: 1970
Classe Energetica: C
EPi: 78.34
Riferimento: 4locmarx

Descrizione

Via Carlo Marx. A pochi passi da tutti i servizi di primaria necessità e dalla fermata metropolitana MM5 Lilla “San Siro Stadio”, al 5° piano di un condominio degli anni 70′ ristrutturato nei prospetti esterni con cappotto termico e nelle parti comuni, proponiamo ampio e panoramico quattro locali di 120mq finemente ristrutturato ed arredato nel 2020. l’appartamento è così composto: ingresso, soggiorno doppio, cucina abitabile con accesso alla veranda, cameretta, disimpegno notte con

abbassamento portante in quota, bagno di servizio con aspirazione forzata, camera da letto, camera matrimoniale, bagno padronale finestrato con doccia e zona lavanderia.
Finiture: porta blindata, predisposizione aria condizionata, infissi esterni in pvc doppio vetro taglio termico, tapparelle elettriche, porte interne bianche con ferramenta satinata, pavimentazione generale in parquet legno massello, pavimenti e rivestimenti in gres porcellanato ampio formato nei due bagni e cucina, abbassamenti estetici in cartongesso nella zona giorno, pacchetto di isolamento acustico a soffitto e nelle pareti divisorie delle camere da letto.
Completa la proprietà un solaio ed un box auto di pertinenza. Da vedere!