Panoramico appartamento di 114mq

Località: Milano







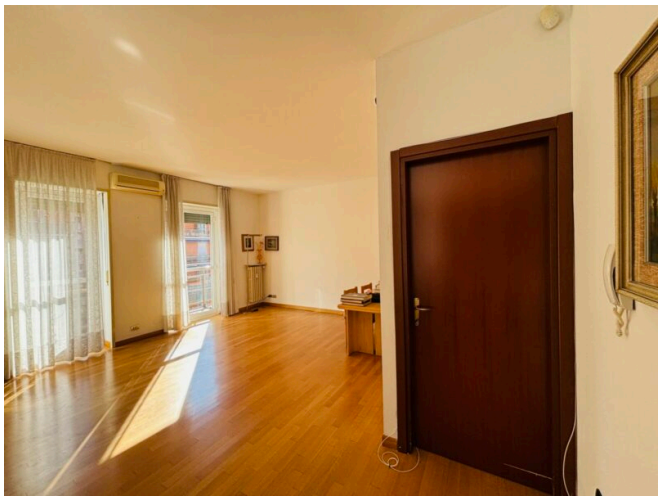

Tipologia: Quattro locali
Contratto: Vendita
Locali: 4
Piano: 6
Parcheggio: Nessuno
Anno di costruzione: 1960
Classe Energetica: F
EPi: 238.7
Riferimento: forli58

Descrizione

V.le Caterina da Forlì, In contesto medio signorile anni 60’ con portineria full-time, precisamente a 100 mt dalla fermata metropolitana M1 Bande Nere, proponiamo panoramico e luminoso appartamento di 114 mq posto al 6° piano ed è così composto: Ingresso, soggiorno doppio con balcone, cucina abitabile con balcone, disimpegno notte, ripostiglio, camera con balcone, bagno finestrato con doccia e camera matrimoniale con balcone. FINITURE: parquet legno massello di rovere, infissi alluminio doppio vetro, aria condizionata, porta blindata. L’IMMOBILE, COME DA

PROGETTO SI PRESTA AD ESSERE TRASFORMATO IN UN 4 LOCALI DOPPI SERVIZI. Completa la proprietà un solaio di pertinenza. Da Vedere!