Monolocale in locazione

Località: Milano





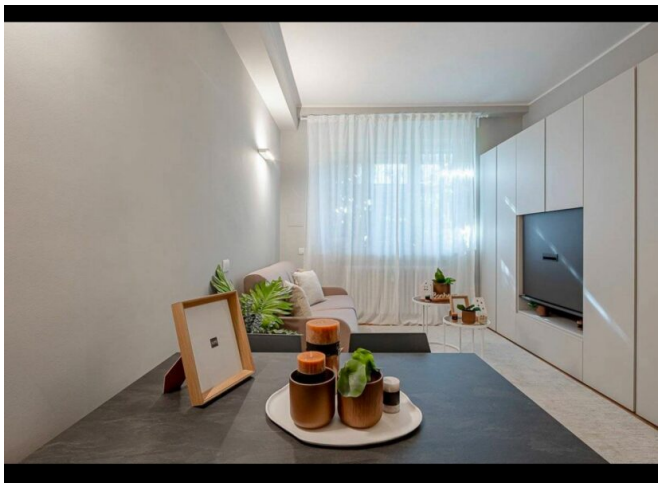



Tipologia: Monolocale
Contratto: Affitto
Locali: 1
Piano: Piano Terra
Parcheggio: Nessuno
Anno di costruzione: 1960
Classe Energetica: F
EPi: 199.78
Riferimento: primloc

Descrizione

Via Primaticcio – In contesto medio-signorile, a soli 100 mt dalla fermata della M1 Primaticcio, proponiamo in locazione grazioso monolocale posto ad un piano seminterrato completamente ristrutturato ed arredato. Contratto transitorio 6-18 mesi. Libero subito! Da vedere!