Luminoso Quattro Locali con posto auto

Località: Milano

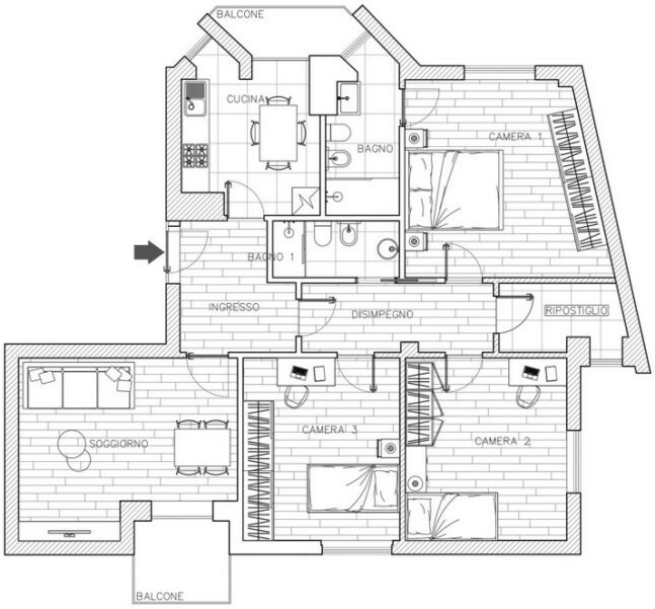







Tipologia: Quattro locali

Contratto: Vendita

Locali: 4

Piano: 5

Parcheggio: Posto Auto

Anno di costruzione: 1964

Classe Energetica: In attesa di certificazione

Descrizione

In occasione dell’appuntamento riceverai un esclusivo CasaBook Immobiliare, realizzato in collaborazione con un’impresa specializzata in ristrutturazioni. All’interno troverai una proposta

pensata per mostrarti come potrebbe trasformarsi l’immobile dopo la ristrutturazione, aiutandoti a visualizzare gli spazi, le finiture e il potenziale della casa. VIA DOMOKOS – In contesto civile degli anni ’60, completamente riqualificato nel 2011 nelle parti esterne, proponiamo in vendita luminoso e panoramico quattro locali di 125 mq, situato al 5° piano dello stabile. L’edificio è stato oggetto di importanti interventi di riqualificazione, tra cui cappotto termico sulle facciate, rifacimento dei balconi e del tetto, installazione di pannelli solari per la produzione di acqua calda sanitaria e interventi sulla centrale termica. L’appartamento è composto da: – ingresso; – ampio soggiorno con balcone; – cucina abitabile con balcone; – tre camere da letto matrimoniali; – bagno finestrato con vasca e possibilità di realizzo di un secondo bagno di servizio; – spazioso ripostiglio finestrato. Gli interni sono dotati di porta blindata, aria condizionata in tutti gli ambienti, videocitofono e zanzariere esterne. Nel 2022 sono stati inoltre effettuati interventi di miglioria sul giardino condominiale e sulla pavimentazione esterna, con realizzazione e delimitazione dei posti auto, predisposti anche per la ricarica di veicoli elettrici. Completano la proprietà una cantina di pertinenza e un posto auto interno ad uso esclusivo. Una soluzione ideale per chi cerca ampi spazi, luminosità, comfort e un contesto condominiale già riqualificato. DA VEDERE! N.B. NELLA SEZIONE PLANIMETRIE POTETE TROVARE STATO DI FATTO, STATO DI PROGETTO.