Comodo Due Locali

Località: Milano



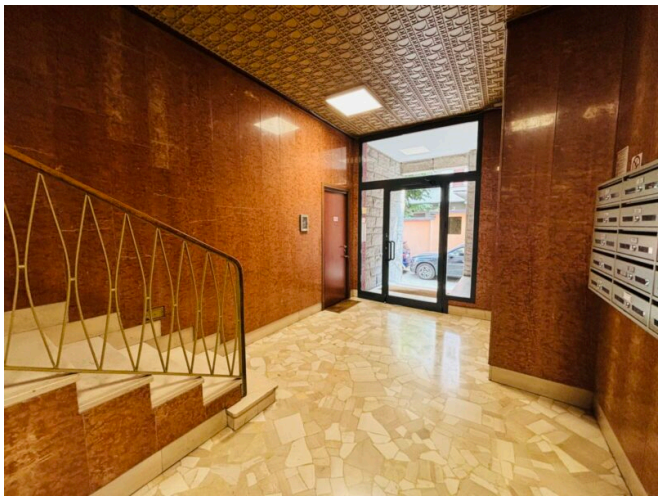

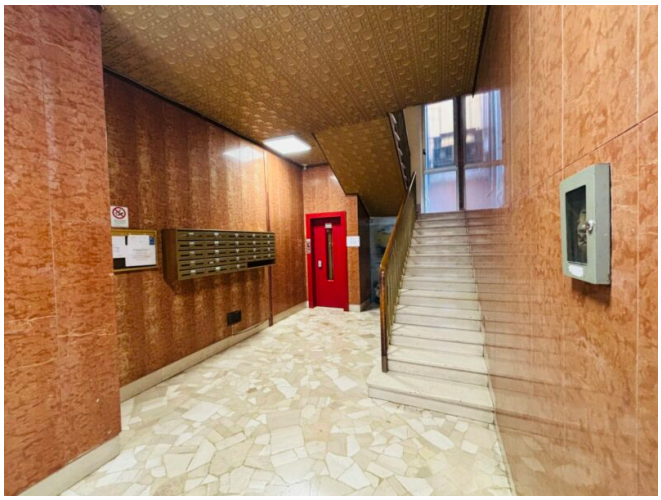

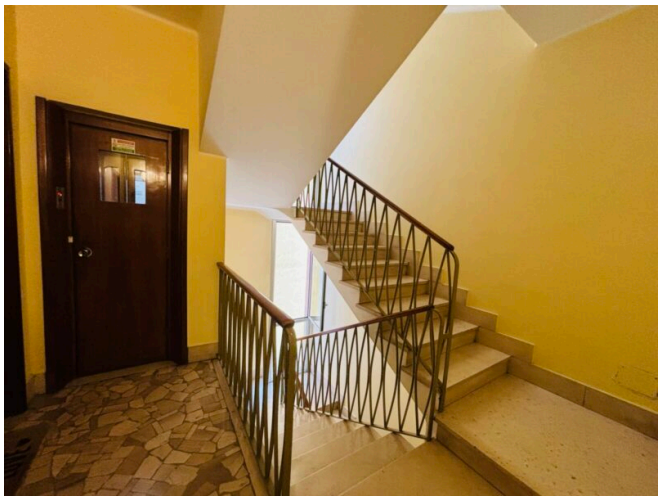

Tipologia: Bilocale
Contratto: Vendita
Locali: 2
Piano: 3
Parcheggio: Nessuno
Anno di costruzione: 1960
Classe Energetica: F
EPi: 168.49
Riferimento: 2locmille

Descrizione

VIA MILLELIRE, all’interno di un condominio degli anni 60’ in buone condizioni nei prospetti esterni e nelle parti comuni, proponiamo comodo due locali posto al terzo piano di 60mq in buone condizioni interne e così composto: ingresso, disimpegno, soggiorno con cucinotto, bagno finestrato con doccia e camera da letto matrimoniale. Finiture: porta blindata, pavimentazione generale in marmo, gres porcellanato pavimenti e rivestimenti bagno completamente ristrutturato, videocitofono, infissi esterni in legno mono vetro, impianto elettrico e gas a norma 46/90. Completa la proprietà una

cantina di pertinenza. Da Vedere!

NB: L’APPARTAMENTO E’ ATTUALMENTE LOCATO CON SCADENZA CONTRATTO 28/02/2026.